Les Echos de Plouider

ENTRE TERRE ET MER

INFORMATIONS - VENDREDI 26 JANVIER 2024 - N° 1981

FORUM des métiers en uniforme

MERCI de votre visite

Coordonnées

Daveenoù Ti-Ker hag Ajañs-Post

MAIRIE :

Tél : 02.98.25.40.59.
Courriel : mairie@plouider.bzh
Facebook : Plouider Entre Terre et Mer
Application Panneau Pocket

HORAIRES D'OUVERTURE AU PUBLIC

Du lundi au mercredi : 8h30-12h00 et 13h30-17h00.
Le jeudi : 8h30-12h00. Fermé l'après-midi.
Le vendredi : 8h30-12h00 et 13h30-16h30.

AGENCE POSTALE :

Tél : 02.98.25.40.50.

HORAIRES D'OUVERTURE AU PUBLIC

Horaires d'ouverture au public :
Du lundi au vendredi : 8h30-12h15. Levée à 12H00.
Fermée le jeudi. Levée à 12H00.
Le samedi : 9h30-11h45. Levée à 12H00.

MÉDIATHÈQUE - MEDIAOUEG

7 rue de la Vallée - Tél : 02.98.83.34.87.
Courriel : mediatheque@plouider.bzh
Site : mediathequeplouider.blogspot.fr

Permanences en Mairie

Burev an dilennidi

Le mercredi : Permanence sur rendez-vous de René PAUGAM, Maire. Prendre contact avec la Mairie.
Permanence sur rendez-vous de Karine CORLOSQUET, Adjointe aux Affaires Sociales. Prendre contact avec la Mairie.
Les Adjoints au Maire et les Conseillers Délégués sont disponibles sur rendez-vous.

DECHETS DE JARDIN : Ce week-end, les remorques communales seront au Boulvas et le week-end prochain, elles seront au Lotissement Yves Polard.

COLLECTE DES DECHETS MENAGERS
La prochaine collecte des bacs aura lieu
le mercredi 31 janvier pour les bacs jaunes
et le jeudi 1er février pour les ordures ménagères.

NOS CORRESPONDANTS PRESSE LOCAUX

Le Télégramme : Guylène CARADEC
06.70.85.62.60 – guyloucaradec@yahoo.fr
Ouest France : Thierry MAHEAS
06.74.30.46.19 thierry.maheas@wanadoo.fr

Vie communale

Buhez ar gumun

Retour en images

Réception des associations et des nouveaux habitants

VENDREDI 19 JANVIER 2024 À 18H30
ESPACE ROGER CALVEZ

POUR LES JEUNES :

LE PASS CULTURE

DE 15 ANS : 20€
DE 16 ANS 30€
DE 17 ANS 30€
POUR LES 18 ANS 300€

JE TÉLÉCHARGE L'APPLICATION, CRÉÉ MON COMPTE ET DEMANDE À OBTENIR MON CRÉDIT PASS CULTURE.

URBANISME

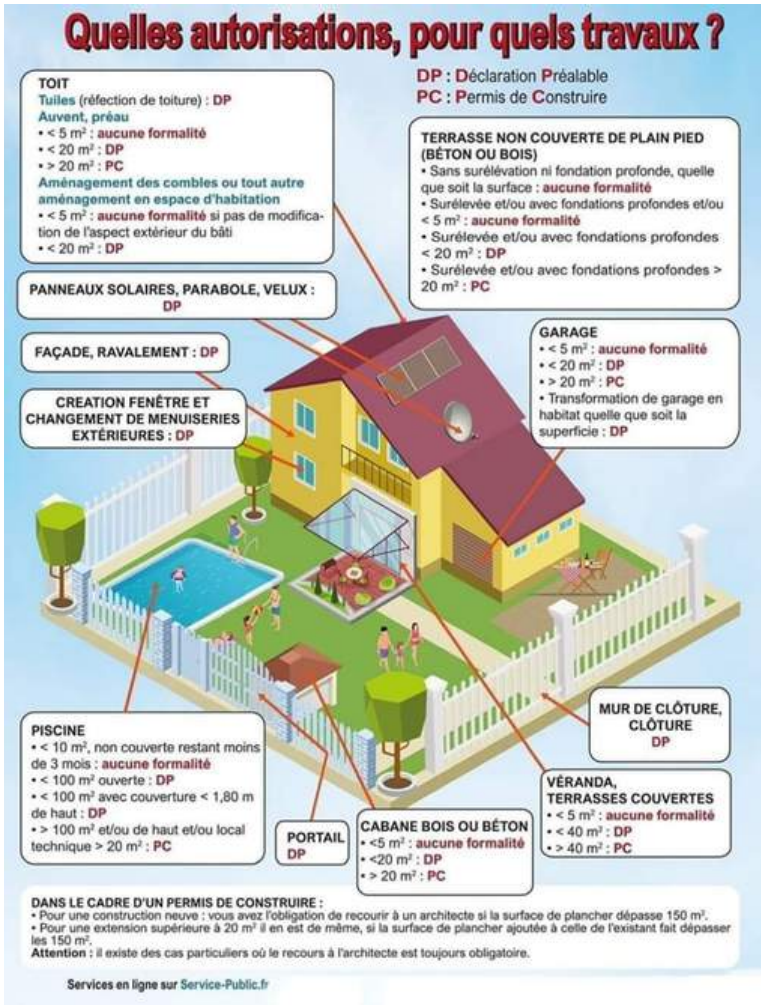

Vie communale
Buhez ar gumun

MÉMO ENFANCE ET JEUNESSE

MICRO-CRECHE MUNICIPALE

2 Rue De la Mer Plouider
02.98.25.46.84 ou 06.02.32.20.05
creche@plouider.bzh
www.plouider.bzh

ACCUEIL DE LOISIRS

1 Kerleven Huella Plouider
06.04.40.03.69
famillesdelabaie@gmail.com
https://www.famillesrurales.org

ESPACE JEUNES

Club house de la salle omnisports
06.61.13.67.19
jeunesseplouider@gmail.com

ECOLE NOTRE DAME DE LA SAGESSE

7, Rue de Lesneven Plouider
02.98.25.40.76
ndsagesse.plouider@wanadoo.fr
https://ecoleplouider.fr/

ÉLAGAGE ET ENTRETIEN DES HAIES EN BORDURE DES VOIES PUBLIQUES

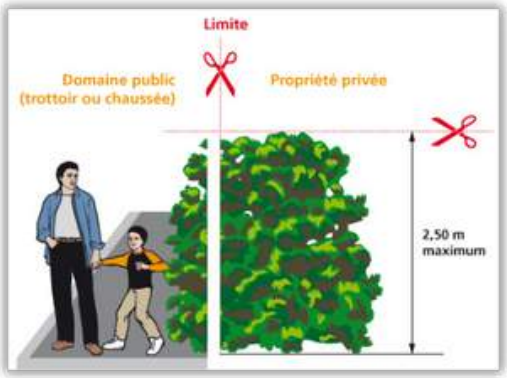

Les haies des propriétés privées qui bordent les routes peuvent se révéler dangereuses pour la sécurité en entravant la circulation des piétons et véhicules et en réduisant la visibilité.
Afin d'éviter ces difficultés, la commune rappelle aux propriétaires riverains qu'il est obligatoire de procéder à la taille et à l'entretien des haies et plantations en bordure de domaine public. La responsabilité d'un propriétaire pourrait être engagée si un accident survenait.

POUR QUE TOUT LE MONDE PASSE !!!
JE ME GARE SUR UNE VRAIE PLACE

STATIONNEMENT TRÈS GÊNANT CONTRAVENTION DE
4ÈME CLASSE PRIX DE L'AMENDE 135€

Vie associative
Buhez ar c'hevredigezhioù

CLUB AVEL VOR

Le **jeudi 8 février** assemblée générale à 11h00 à l'Espace Roger Calvez suivie du pot de l'amitié et d'un repas sur réservation auprès de Marie-Thérèse Le Jeune ☎ 06.43.30.93.70. Possibilité également d'adhérer ou de renouveler la carte d'adhérent au club.
Les volontaires sont les bienvenus pour compléter le Conseil d'Administration.

PONT-DU-CHÂTEL ANIMATION

Assemblée Générale le **samedi 3 février à 18 h30** à l'Espace Rencontres.
Tous les habitants de Pont-du-Châtel et les alentours, désireux de faire vivre le quartier, sont invités à nous rejoindre.
A l'issue de cette A.G, un pot de l'amitié sera servi.
Pour ceux qui le souhaitent, nous continuerons convivialement la soirée autour d'une raclette…
Information et inscription au repas **avant le 27 janvier** :
Sandrine et Claude Abalain, 9, route de Delledan à Plouider.
Par Courriel : claude.abalain@ gmail. com ou
☎ 06.03.07.80.47 ☎ 06.37.72.06.34.
Une participation de 10 € / personne adulte est demandée pour les frais du repas. Gratuit pour les enfants – 12 Ans et paiement sur place.

GÂS DE PLOUIDER

Dimanche 28 janvier : Match à Plouider à 15h00 contre Plounéventer.

L'AAPPMA DU PAYS DES ABERS COTE DES LEGENDES

L'AAPPMA vous convie à son Assemblée Générale Ordinaire, le **dimanche 11 février** à Kersaint-Plabennec à 10h00 salle des Hortensias. Y seront présentés l'ensemble des bilans de l'année 2023 et les projets d'activités pour la nouvelle année. A l'issue, un moment de convivialité autour d'un rafraichissement vous sera offert par l' association.

Paroisse
Parrez

Dimanche 28 janvier à 9h30, messe à l'église de Plouider. Messe à l'intention de Monsieur Louis Simon, Monsieur Yvon Corlosquet et Madame Valérie Breton.

Annonces
Kemennadoù berr

VIDE MAISON

Le **samedi 27 janvier** de 10h00 à 17h00 au 8 Rue de la Vallée à Plouider : vente de meubles, électroménager, vaisselle, vêtements.

Portes Ouvertes
Dorioù digor

BREST

PLOUDANIEL PLABENNEC

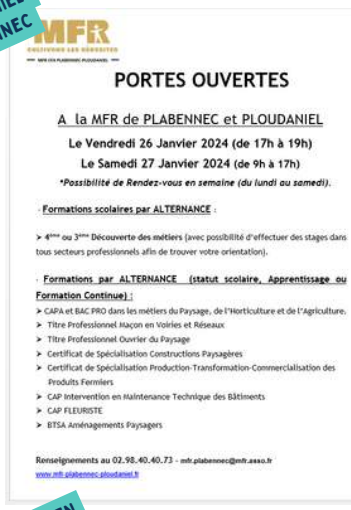

BREST

LESNEVEN

LESNEVEN

LESNEVEN

DEMANDE DE SUBVENTIONS 2024

Les formulaires de demandes de subvention sont à retirer en Mairie et à y déposer, avant le vendredi 5 avril dernier délai. Les personnes souhaitant recevoir le formulaire par mail sont priées de se faire connaître en Mairie.

Dans les environs

Tro var dro

GUISSENY

LANHOUARNEAU

LESNEVEN

LESNEVEN

SAINT FREGANT

LE FOLGOËT

KERLOUAN

Communauté de communes

Kumuniezh-kumunioù

URBANISME : LE PLUI-H SOUMIS À ENQUÊTE PUBLIQUE DU 29 JANVIER AU 1ER MARS.

Arrêté en conseil communautaire le 31 mai 2023 puis une seconde fois 15 novembre 2023, le projet de Plan Local d'Urbanisme Intercommunal et de l'Habitat (PLUi-H) de la Communauté Lesneven Côte des Légendes est soumis à enquête publique du **lundi 29 janvier au vendredi 1er mars**.

Conduit à l'échelle intercommunale et comportant un volet habitat, le PLUi-H a vocation à remplacer les Plans Locaux d'Urbanisme communaux. Lancée en 2018, l'élaboration du PLUi-H de la CLCL a été arrêté une première fois le 31 mai dernier. S'en est suivi une phase de consultation des communes membres et des Personnes Publiques Associées (PPA) durant toute la période estivale, et ce, jusqu'à la mi-octobre 2023.

33 jours d'enquête publique

Le projet de PLUI-H entre maintenant dans une nouvelle phase avec la réalisation de l'enquête publique. L'objectif est de permettre à l'ensemble des habitants et acteurs du territoire de formuler ses observations ou demandes particulières auprès des commissaires enquêteurs. Elle se déroulera du **lundi 29 janvier à partir de 9 h 00 au vendredi 1er mars à 16 h 00**, soit 33 jours consécutifs.

La commission d'enquête tiendra des permanences à l'Hôtel communautaire (12, boulevard des Frères Lumière 29260 Lesneven) ainsi qu'au sein des mairies des 9 communes désignées comme lieu d'enquête sur le territoire de la CLCL : Guisseny, Kerlouan, Kernilis, Lanarvily, Le Folgoët, Lesneven, Ploudaniel, Plouider, Plounéour-Brignogan-Plages.

Les dates, horaires et lieux de permanence ainsi que les modalités de transmission des observations sont disponibles sur le site Internet de la CLCL et sur les différents avis affichés dans des lieux de passage du territoire, notamment les mairies.

À compter du lundi 29 janvier à partir de 9 h 00, date d'ouverture officielle de l'enquête publique, l'intégralité des pièces du dossier sera disponible sur le registre dématérialisé à l'adresse : https://www.registre-dematerialise.fr/5106. Des dossiers papiers complets seront également consultables aux jours et aux heures d'ouverture des différents lieux de permanences.

Informations pratiques

Contact service : 02.98.21.11.77 ; amenagement@clcl.bzh

Pour réserver une salle ou du matériel, téléchargez le formulaire de réservation sur www.plouider.bzh . Rubrique Infos Pratiques - Tarifs municipaux et déposez le en mairie !