

Les Echos de Plouider

ENTRE TERRE ET MER

VENDREDI 15 NOVEMBRE 2024 - N° 2004



Du mercredi 20 novembre au samedi 23 novembre



Coordonnées

Daveanou Ti-Ker hag Ajañs-Post

MAIRIE :

☎ : 02.98.25.40.59.

✉ : mairie@plouider.bzh

📘 : Plouider Entre Terre et Mer

📱 : Application Panneau Pocket

HORAIRE D'OUVERTURE AU PUBLIC

Du lundi au mercredi : 8h30-12h00 et 13h30-17h00.

Le jeudi : 8h30-12h00. Fermé l'après-midi.

Le vendredi : 8h30-12h00 et 13h30-16h30.

AGENCE POSTALE :

☎ : 02.98.25.40.50.

HORAIRE D'OUVERTURE AU PUBLIC

Du lundi au vendredi : 8h30-12h15. Levée à 12h00.

Fermée le jeudi. Levée à 12h00.

Le samedi : 9h30-11h45. Levée à 12h00.



Permanences en Mairie

Burev an dilennidi

Le mercredi : Permanence sur rendez-vous de **René PAUGAM**, Maire. Prendre contact avec la Mairie.

Permanence sur rendez-vous de **Karine CORLOSQUET**, Adjointe aux Affaires Sociales. Prendre contact avec la Mairie.

Les Adjoints au Maire et les Conseillers Délégués sont disponibles sur rendez-vous.

DECHETS DE JARDIN : Ce week-end, les remorques communales seront à Pont du Châtel et le week-end prochain elles seront Rue Abbé Joseph Tanguy.

COLLECTE DES DECHETS MENAGERS

La prochaine collecte des bacs aura lieu le mercredi 20 novembre pour les bacs jaunes et jeudi 21 novembre pour les ordures ménagères.



MÉDIATHÈQUE - MEDIAOUEG

7 rue de la Vallée

☎ : 07.80.47.57.55

✉ : mediatheque@plouider.bzh

@ : mediathequeplouider.blogspot.fr

HORAIRE D'OUVERTURE AU PUBLIC

Mardi : 16h30 - 18h

Mercredi : 10h - 11h30 / 14h - 18h

Vendredi : 16h - 18h

Samedi : 10h - 11h30 et Dimanche : 10h - 11h30

NOVEMBRE 2024 | LE PENN-AR-BED
EN FINISTÈRE | MIZ DU 2024

25



Entrée libre

C'est comme ça

Marie-Jo, ma grand-mère, était ouvrière du textile pendant 34 ans. Bien que nous soyons proches, je n'ai jamais su comment elle l'avait vécu. En filmant ma famille, je tente de reconstituer cet héritage.



Vie communale

Buhez ar gumun

TRAVAUX D'AMÉNAGEMENT DE LA RUE DE LESNEVEN

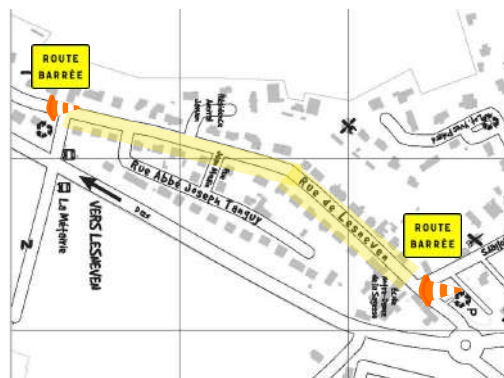

**DÉBUT DES TRAVAUX
18 NOVEMBRE 2024**



RUE DE LESNEVEN



**6 MOIS
ROUTE BARRÉE
SOYEZ PRUDENT !**



ACCÈS POSSIBLE AUX RIVERAINS



Vie communale

Buhez ar gumun

Semaine DU VÉGÉTAL

Du mercredi 20 novembre au samedi 23 novembre

LE PROGRAMME DE LA SEMAINE

Mercredi 20 novembre

Plantations des arbres remarquables et bulbes avec
l'ALS.H

Vendredi 22 novembre

Plantation de la micro-forêt avec l'École Notre
Dame de la Sagesse et la micro crèche Brin d'Éveil

Samedi 23 novembre

Une naissance un arbre
Bébé 2024

Ouvert aux habitants de Plouider

CONSTRUCTION D'UNE MAISON PLURIDISCIPLINAIRE DE SANTÉ



La commune de Plouider lance une consultation pour la construction d'une maison pluridisciplinaire de santé. Il s'agit d'un marché de travaux divisé en douze lots : 1- VRD, 2- Gros œuvre, 3- Charpente bois, bardage bois, 4- Couverture et bac acier 5- Menuiseries extérieures, 6- Serrurerie, 7- Cloisons sèches, plafonds, 8- Menuiserie bois, 9- Revêtements de sol souple et murs, 10- Peinture, 11- Chauffage, ventilation, plomberie, 12- Electricité. Les entreprises intéressées par la réalisation de ces travaux doivent retirer le dossier de consultation des entreprises sur le profil acheteur de la commune <https://www.megalibretagne.bzh>. La date limite de remise des offres est fixée au **lundi 2 décembre** à 12h00.



Vie communale

Buhez ar gumun

La municipalité de Plouider et l'association Familles de la Baie sont heureux de vous inviter au spectacle

LE COFFRE MAGIQUE DE NOËL
DE JULIEN SIGALAS

VENDREDI 20 DÉCEMBRE
Espace Roger Calvez 18H00

Ouvert à tous les petits Plouidérois et les enfants fréquentant l'accueil de loisirs, accompagnés de leurs parents
Inscription avant le lundi 16 décembre au 02.98.25.40.59 ou par mail : mairie@plouider.bzh



RECENSEMENT CITOYEN

Tout français âgé de 16 ans doit spontanément se faire recenser auprès de sa mairie en vue de participer à la Journée Défense et Citoyenneté (JDC). Tous les jeunes français, garçons et filles, sont concernés. Rendez-vous en mairie de Plouider !

PASS CULTURE

LE PASS CULTURE POUR LES 15-17 ANS

20€	pour les jeunes de 15 ans	10 JANVIER	Pour les jeunes de 17 ans Inscriptions à partir du 10 janvier
30€	pour les jeunes de 16 ans	20 JANVIER	Pour les jeunes de 16 ans Inscriptions à partir du 20 janvier
30€	pour les jeunes de 17 ans	31 JANVIER	Pour les jeunes de 15 ans Inscriptions à partir du 31 janvier.

et toujours **300€** à 18 ans.

Inscriptions sur l'application pass Culture avec les identifiants ÉduConnect de l'élève



Paroisse Parrez

Samedi 7 décembre à 10h30, messe pour les anciens Saint-Cyriens à l'église paroissiale.

Dimanche 8 décembre, Pardon de Notre Dame des Malades à 9h30 à l'église paroissiale.



Vie associative

Buhez ar c'hevredigezhioù

ASSOCIATION COMMERÇANTS ET ARTISANS DE PLOUIDER ET DES COMMUNES LIMITOPHES



APEL

KIG HA FARZ
Dimanche 1er Décembre 2024
PLOUIDER
Espace Roger Calvez

FAIT MAISON !
SUR PLACE 13€
A EMPORTER 12€
dès 11h30

Nouveauté !
UNIQUEMENT sur réservation
Avant le 23 novembre 2024

Via Helloasso en scannant le QR code
ou par sms au 07 80 42 08 84

Scannez moi

INTER-ASSOCIATIONS

PLOUIDER
P'tit marché de Noël
INTER-ASSOCIATIF

DIMANCHE 15 DÉCEMBRE
ESPACE ROGER CALVEZ
PLOUIDER 10H-18H

PHOTOS AVEC LE PÈRE NOËL

TOMBOLAS
CAFÉ, GÂTEAUX, CÂRÈS, LICHOUSIERIES
ATELIERS CRÉATIFS
CHORÉALLES ANIMÉES ET ENFANTS



Vie associative

Buhez ar c'hevredigezhioù

CLUB AVEL VOR

Mardi 3 décembre, repas de fin d'année à l'Espace Rencontres à 12h30. Les inscriptions sont ouvertes auprès de Marie-Thérèse Le Jeune ☎ 02.98.25.4118.

U.N.C-PLOUIDER-GOULVEN

À l'occasion du Kig ha farz de l'école Notre Dame de la Sagesse le **dimanche 1er décembre**, les adhérent(e)s, qui désirent y participer, peuvent s'inscrire auprès du trésorier Goulven Caër ☎ 02.98.25.40.23 ou Mikael Bodilis ☎ 06.16.28.0286 bodilis.mikael@orange.fr avant le **vendredi 22 novembre**

Les tickets vous seront remis dans la salle.

Des tables sont réservées, donc de préférence, sur place, pour partager un moment convivial.

Cas de force majeure à emporter.



Annonces

Kemennadoù berr

FERMETURE DE L'ÉPICERIE

L'Épicerie sera fermée pour congés jusqu'au **dimanche 17 novembre** inclus. Réouverture le **lundi 18 novembre**.

ASSISTANTE MATERNELLE À PLOUIDER

Assistante maternelle dispose de 3 places sur Plouider à partir de fin décembre. (Facebook Claudie Asmat)
☎ 06.27.4157.47 ✉ claudiebodennec@yahoo.com

BABY SITTING

Paco, 15 ans, propose de garder vos enfants sur Plouider le week-end et le mercredi après-midi.
☎ 06.04.06.2111 (8€/heure, paiement possible en CESU).

CAFÉ RENCONTRE DE LESNEVEN CÔTE DES LÉGENDES

Le **mardi 19 novembre** à 13H30 à la salle communautaire de Lesneven, 12 boulevard des Frères Lumière.

Vous recherchez un emploi ? Venez rencontrer et échanger avec les entreprises dans un cadre bienveillant et convivial : Elis Localinge, GAEC de Ker Even, les Cars Bihan, l'ANEFA, Planète intérim.

Inscriptions ☎ 02.98.2113.14 ou ☎ 06.73.80.75.18.

Gratuit et ouvert à tous, pensez à envoyer votre CV !



Dans les environs

Tro var dro



Communauté de communes

Kumuniezh-kumunioù

CINÉ-NOËL



La magie s'empare à nouveau du Ciné Even de Lesneven où la Communauté Lesneven Côte des Légendes propose un Ciné Noël aux enfants de 6 à 12 ans du territoire avec la projection en avant-première du très attendu « Paddington au Pérou » en avant-première. Le rendez-vous est donné le **mercredi 18 décembre**.

Une première projection est prévue à 10 h 00 pour les enfants de Goulven, Kernilis, Lanarvily, Le Folgoët, Ploudaniel, **Plouider**, Saint-Méen et Trégarantec puis une seconde à 14 h 00 pour ceux venant de Guissény, Kerlouan, Kernouës, Lesneven, Plouneour-Brignogan-Plages et Saint-Frégant.

Les enfants seront encadrés par une équipe d'animateurs et de bénévoles du transport à l'arrivée en salle de cinéma. D'ailleurs, si des parents, grands-parents ou volontaires sont intéressés et disponibles pour intégrer l'équipe d'encadrement, le matin ou l'après-midi, ou pour la journée, ils sont invités à contacter le service par mail à enfance@clcl.bzh, ou par téléphone au 06 21 59 43 70.

Les inscriptions se tiendront à l'Hôtel communautaire, lors de trois permanences : le **mardi 19 novembre, entre 16 h 00 et 19 h 00** ; le **mercredi 20 novembre, entre 9h30 et 12h00 et entre 14h00 et 18h00**, le **vendredi 22 novembre, entre 14h00 et 18h00**. Les parents sont invités à se rendre à l'Hôtel communautaire sur ces temps pour inscrire leurs enfants au tarif de 2,50 € par enfant.



CHÉQUIER JEUNES

D'une valeur de 20 €, ce chéquier est disponible pour les jeunes de 13 à 20 ans du territoire des Légendes. Il peut être utilisé auprès des partenaires de la CLCL : activités, entrée piscine, cinéma... Retirez-le au Service Info Jeune (place Le Flo à Lesneven) sur les horaires d'ouverture ou sur rendez-vous à sij@clcl.bzh ou au ☎ 06.45.85.85.50.

GUISSÉNY

GRATUIT & OUVERT À TOUS LES AGES

VENDREDI 15 NOVEMBRE 2024
À PARTIR DE 18H

LA LUDO THEQUE
Ouvre ses portes

PRÉSENTATION DU PROJET ET SOIRÉE JEUX DE SOCIÉTÉ

Maison Communale de Guissény
06 77 96 74 05

GUISSÉNY

PERMANENCES DE SPERED BRO GWISENI
HISTOIRE ET PATRIMOINE

Les enclos Paroissiaux
Comment le lin se fit pierre

par **Hervé Quéméner**
et **J.Y. Guillaume**

Samedi 16 novembre 2024

GUISSÉNY à 15 h

Gratuit Salle communale

PLOUNÉOUR-BRIGNOGAN

PRÉSENTE

Agir pour l'avenir !

Dimanche - 24 novembre 2024

De 14 h à 18 h / Goûter offert (crêpes et jus)

Visite de la forêt comestible de Gustavo à Linouarn

Visite de la yourta de l'école Jean Guillou
Ateliers à l'école : bombes à fleurs / peinture / fabrication de nichoirs.

Salle Kastell Mer : Repair café / questions sur la sensibilisation écoloégo avec Emergence et Le Cad (CLCL) / consommation énergétique de votre habitat avec Tynergie / création de produits ménagers à base de cendre avec l'asso Kolibr.

SAINT-MÉEN

DIMANCHE 24 NOVEMBRE
VALLE MULFRONÇON - 10h - 17h

"Le club des 2 vallées organise"

MARCHÉ DE NOËL de Saint-Méen

Entrée et tombola "gratuite"

Visites du Père Noël
Ateliers gratuits avec BREIZH.Papercraft
Fabrication de biscuits personnalisés avec Cléonore

PLOUDANIEL

VIDE GRENIERS

Dimanche 24 Novembre
De 9h à 17h

Salle Brocéliande Ploudaniel

Crêpes et Buvette Sur place

Info et réservation : 06 77 96 74 05
À partir de 19h

Vide-Gren Gratuit - 12 ans +

LESNEVEN

Centre Hospitalier LESNEVEN

MARCHÉ DE NOËL 11h - 17h

SAMEDI 30 NOVEMBRE

PLONGEZ DANS LA MAGIE DE NOËL !
CADEAUX ARTISANAUX, MAQUILLAGES, GÂTEAUX, CRÊPES ET ESPRIT CHALEUREUX POUR LA SAISON DES FÊTES.

RUE BARBIER DE LESCOAT

LANDÉDA

GÉRARD JAFFRÈS

7 décembre 2024
20h30

Complexe de Kervigorn Landéda

Entrée 15€ au profit du Téléthon

AFMTELETHON Organisé par Abers Solidarité

PLOUDANIEL

FOIRE AUX JEUX & JOUETS

Dimanche 15 décembre à Ploudaniel
9h à 16h

OUVERTURE ET RESTAURATION SUR PLACE
1€50 l'entrée, gratuit -12 ans

Infos et réservations : lesfres.papillons@protonmail.com